คู่มือเตรียมสอบ

Snowflake: SnowPro Core Certification

เข้าใจง่าย
สรุปแน่น Concept
อ่านง่าย เป็นระบบ

ฝึก Lab จริง
เน้นลงมือทำ
ตาม Step

Mock Exam
แนวข้อสอบครบ
พร้อมเฉลยละเอียด

สอบผ่านมั่นใจ
แนวทางชัดเจน
พร้อมใช้งานจริง

คู่มือเริ่มต้นเข้าใจ Snowflake, วางแผนอ่านสอบ, ฝึก Lab และทำ Mock Exam

- เขียนโดยรุ่นพี่สาย Data / Cloud / AI Engineer
- อ้างอิงเวอร์ชันข้อสอบ COF-C03

ARCHITECTURE HIGHLIGHTS

- Separate Storage & Compute
- Elastic Compute ขึ้นโนปัติ
- Secure & Governed สอดคล้องมาตรฐาน
- Multi-Cloud ยืดหยุ่นทุกสภาพแวดล้อม

STUDY ROADMAP

1. พื้นฐาน Snowflake Concept & Architecture
2. Core Features และการใช้งานหลัก
3. SQL Functions & Data Management
4. Lab Practice ลงมือทำจริง
5. Mock Exam & Review
6. สอบผ่าน อย่างมั่นใจ

ครบ จบ ในเล่มเดียว
เตรียมสอบ SnowPro Core
อย่างมั่นใจ!

สารบัญ

บทนำ 11
เล่มนี้เขียนให้ใคร 11
จุดยืนของเล่มนี้: เข้าใจ ไม่ท่อง ไม่พึ่งข้อสอบหลุด 11
อ่านจบแล้วคุณจะทำอะไรได้ 11
คำชี้แจงสำคัญ (Disclaimer) 12
วิธีใช้หนังสือเล่มนี้ 12
บทที่ 1 — SnowPro Core คืออะไร และควรเตรียมตัวยังไง 14
เรื่องด่วนที่ต้องเคลียร์ก่อน: เวอร์ชันที่คุณจะสอบคือ COF-C03 14
SnowPro Core คืออะไร — และมันวัดอะไรกันแน่ 15
ตาราง: 5 Domains ของ COF-C03 และน้ำหนัก 16
รูปแบบข้อสอบ: ตัวเลขที่คุณต้องรู้ (และกับดักในตัวเลขนั้น) 16
cert ใบนี้ให้อะไรคุณ — และไม่ให้อะไร 17
จุดยืนเรื่องข้อสอบหลุด: ผมเข้าใจว่ามันล่อใจ 18
อ่าน Official Exam Guide ยังไงให้ประหยัดเวลาเป็นสัปดาห์ 18
สิ่งที่มักเข้าใจผิด 19
กรอบวางแผนอ่านสำหรับคนมีงานประจำ 20
จำให้ได้ก่อนสอบ 21
ฉันพร้อมเริ่มอ่านหรือยัง — Checklist 21
Checklist: ฉันพร้อมเริ่มอ่านหรือยัง 21
สรุปบทนี้ + ก้าวต่อไป 22

บทที่ 2 — เข้าใจ Snowflake Architecture

- ปัญหาที่ซ่อนอยู่: คนท่อง “สามชั้น” ได้ แต่ตอบ “ทำไม” ไม่ได้
- ลองนึกภาพโกดังกลาง ก่อนจะเจอศัพท์
- สามชั้นของ Snowflake — และทำไมต้องแยก storage ออกจาก compute
  - ชั้นล่าง: Database Storage — โกดังกลางที่เก็บ data จริง
  - ชั้นกลาง: Compute (Virtual Warehouses) — ทีมงานที่มีพลังของตัวเอง
  - ชั้นบน: Cloud Services — ผู้จัดการที่อยู่เบื้องหลังทุกอย่าง
  - ภาพรวมสามชั้น (concept map ที่คุณควรวาดได้จากความจำ)
  - ตาราง: หน้าที่ของแต่ละชั้น (จำตารางนี้ ตอบ scenario ได้ครึ่งหนึ่ง)
- เจาะลึก Storage: micro-partition และทำไม Snowflake “ฉลาด” ในการหยิบ data
- Snowflake วางอยู่บน cloud provider ไหน และเรื่อง region
- เฉลยคำถามเปิดบท (และทำไมโครงนี้ทำให้ scale กับ concurrency ดี)
- COF-C03 ใหม่: “AI Data Cloud” features (รู้แนวคิด ไม่ต้องเขียนโค้ด)
  - Cortex — ชื่อรวมของ AI ทั้งหมดใน Snowflake
  - Iceberg tables — ตารางที่ engine อื่นก็อ่านได้ (ลงลึกบท 4)
  - Snowflake Notebooks — สมุดงานหลายภาษาใน Snowsight
  - Snowpark — เขียน Python/Java/Scala แต่ประมวลผลข้างใน Snowflake
- สิ่งที่มักเข้าใจผิด
- จำให้ได้ก่อนสอบ
- Key takeaways
- ลองทำดู: วาดไดอะแกรมสามชั้นจากความจำ
- ต่อไปในบท 3

บทที่ 3 — Virtual Warehouse, Compute และ Cost

- ปัญหาที่ซ่อนอยู่: เราคิดว่า “ไม่ได้ใช้ = ไม่เสียเงิน”
- warehouse 4 สถานะ และความจริงเรื่อง credit
- Sizing และ credit — รูปแบบ “เพิ่มเป็นสองเท่า”
- Scale up หรือ scale out — คำถามที่ข้อสอบรักที่สุด
  - ตาราง: Scale Up vs Scale Out — ใช้เมื่อไร
  - multi-cluster ทำงานยังไง: 2 โหมด + scaling policy
- เคสจริง: ทำไม “ขยายให้ใหญ่ไว้ก่อน” ถึงเป็นกับดัก
- Auto-suspend และ auto-resume — คันโยกที่ประหยัดเงินจริง
- Resource monitor — ตาข่ายนิรภัยกันบิลพุ่ง
- Checklist: ลดบิล warehouse
- สิ่งที่มักเข้าใจผิด
- จำให้ได้ก่อนสอบ
- สรุปและก้าวต่อไป

บทที่ 4 — Database, Schema, Table, View และ Object พื้นฐาน

- ปัญหาที่ซ่อนอยู่: object เยอะจน “งงว่าอะไรอยู่ตรงไหน”
- ผังบ้าน Snowflake: account → database → schema → object
- Table types: permanent / transient / temporary
  - ตารางเปรียบเทียบ Table Types
  - กฎ cascade ที่ข้อสอบชอบถาม
  - Decision framework: เลือก table type ใน 3 คำถาม
- View types: standard / materialized / secure
- object พื้นฐานอื่น ๆ ที่ต้องรู้จักหน้าตา
- Iceberg tables: table type ใหม่ที่ COF-C03 เพิ่มเข้ามา
- สิ่งที่มักเข้าใจผิด
- จำให้ได้ก่อนสอบ
- สรุปและก้าวต่อไป

บทที่ 5 — Loading / Unloading Data, Stage และ Connectivity

- ปัญหาที่ซ่อนอยู่: คำสั่งหน้าตาเหมือนกัน แต่คนละโลก
- ทำไมต้องมี stage: ท่าเทียบเรือก่อนเข้าโรงงาน
- Stage มีกี่ชนิด: สัญลักษณ์คือคำตอบของข้อสอบ
  - ตารางชนิด stage + สัญลักษณ์ (visual หลักของบท)
  - เช็คก่อนเสมอว่ามีไฟล์อยู่จริงด้วย LIST
- File format object: ใบเบิกสินค้าที่บอกวิธีแกะกล่อง
  - ตาราง file format: load ได้ vs unload ได้
- PUT และ GET: ทำไมกด Run ใน Snowsight ไม่ได้
- COPY INTO `<table>`: load เข้าพร้อมจัดการ error
  - ON_ERROR: จะทำยังไงเมื่อเจอ row เสีย
  - VALIDATION_MODE: ซ้อมก่อนยิงจริง
  - พฤติกรรมอื่นที่ออกสอบ
  - อ่านผลลัพธ์ COPY ให้เป็น
- COPY INTO `<location>`: unload ออก — คนละทิศทาง
  - ตารางสรุป: load vs unload vs PUT vs GET
- Snowpipe: load ต่อเนื่องแบบ serverless
  - ตาราง bulk load vs Snowpipe
  - เลือก Snowpipe หรือ bulk: ถามตัวเองสามข้อ
- Connectivity: เครื่องมือไหนใช้ตอนไหน
  - ตาราง client / connector ใช้เมื่อไร
- สิ่งที่มักเข้าใจผิด
- จำให้ได้ก่อนสอบ
- Checklist: load CSV ให้สำเร็จ
- สรุปและก้าวต่อไป

บทที่ 6 — Semi-structured Data และ SQL ที่ควรรู้

- ปัญหาที่ซ่อนอยู่: JSON ไม่ผิดอะไร แต่ syntax มันแปลกตา
- สามพี่น้อง: VARIANT / OBJECT / ARRAY
- เข้าถึง field: colon, dot, bracket และทำไมต้อง cast
  - ทำไมต้อง cast ด้วย `::`
- FLATTEN: แกะ array ออกเป็น rows
  - ตัวอย่างก่อน/หลัง FLATTEN
  - 6 output columns ของ FLATTEN
  - กับดักตัวจริง: OUTER => TRUE vs FALSE
- LATERAL: เมื่อ array ซ้อน array
- load JSON เข้า VARIANT: เชื่อมจากบทที่แล้ว
  - STRIP_OUTER_ARRAY — จุดที่ข้อสอบชอบถาม
  - PARSE_JSON — เมื่อ JSON เป็น string อยู่ใน column แล้ว
- ตาราง function semi-structured ที่ควรรู้ก่อนสอบ
- SQL อื่น ๆ ใน Domain 4 ที่ออกสอบ
  - CTE (WITH clause) — แยกส่วน query ให้อ่านง่าย
  - Window functions — คำนวณต่อ row แต่มองเห็นเพื่อน
  - SAMPLE — สุ่มข้อมูลมาดู
  - UDF vs Stored Procedure — รู้ความต่างก็พอ
  - APPROX_COUNT_DISTINCT — นับแบบประมาณ
- สิ่งที่มักเข้าใจผิด
- จำให้ได้ก่อนสอบ
- Checklist: เขียน query ดึงข้อมูลจาก JSON ซ้อน
- สรุปและก้าวต่อไป

บทที่ 7 — Security, Role, Grant, RBAC และ Data Governance

- พวงกุญแจ ลูกกุญแจ และห้องที่ล็อกอยู่
- RBAC + DAC: Snowflake ใช้ทั้งสองอย่าง
  - user vs role vs privilege — สามคำที่ห้ามสับกัน
- System-Defined Roles: role สำเร็จรูปที่ Snowflake แถมมาให้
  - ตาราง System Roles + หน้าที่ + ใครควรใช้ทำอะไร
  - Role hierarchy: หัวหน้าถือกุญแจของลูกน้อง
- GRANT, REVOKE และเรื่อง privilege ที่ต้องครบถึงจะ query ได้
  - กับดักตัวจริง: ต้องมีอย่างน้อย 3 privilege ถึงจะ query ตารางได้
  - Ownership: grant ได้ทีละ role เท่านั้น
  - WITH GRANT OPTION และ FUTURE GRANTS
- ทำไมรุ่นพี่ถึงห้ามใช้ ACCOUNTADMIN ทำงานประจำ
- Authentication และ Network Policy: ก่อนจะถึง role ต้องผ่านด่านอะไรบ้าง
  - ตาราง Authentication Methods
  - Network Policy: guard หน้าประตูที่เช็ค IP
- Data Governance: ชั้นที่ COF-C03 เพิ่มเข้ามาจริงจัง
  - Dynamic Data Masking (DDM): กระจก one-way ของข้อมูล
  - Row Access Policy: magic table ที่แต่ละคนเห็นแถวต่างกัน
  - Object Tagging + Tag-based Masking: ติดป้ายครั้งเดียว ลามทั้งลำดับชั้น
  - Data Classification: ให้ Snowflake ช่วยหา PII
  - Secure View และ Secure UDF: ซ่อน logic ไม่ใช่แค่ data
- ภาพรวม: 5 ด่านที่ request ต้องผ่านกว่าจะได้ data
  - Try this: ออกแบบ role ให้ analyst (mini exercise)
- สิ่งที่มักเข้าใจผิด
- จำให้ได้ก่อนสอบ
- สรุปและก้าวต่อไป

บทที่ 8 — Time Travel, Fail-safe, Cloning และ Data Protection

- ปัญหาที่ซ่อนอยู่: คุณคิดว่าคุณเข้าใจ แต่คุณจำสลับ
- CDP lifecycle: เส้นทางของข้อมูลที่ถูกลบ
- Time Travel: ปุ่ม undo ที่มีอายุ
  - UNDROP มีกับดักของมันเอง
- Fail-safe: ถังที่ล็อกอยู่ และคุณไม่มีกุญแจ
- Zero-copy cloning: ถ่ายสำเนาโดยไม่ใช้กระดาษ
  - กับดักของ clone ที่ออกสอบ
- เลือกเครื่องมือให้ถูกงาน
  - Try this: decision tree “ข้อมูลหาย กู้ยังไง”
- สิ่งที่มักเข้าใจผิด
- จำให้ได้ก่อนสอบ
- สรุปและก้าวต่อไป

บทที่ 9 — Performance, Monitoring และ Query History

- ปัญหาที่ซ่อนอยู่: “เร็ว” กับ “ช้า” มาจากคนละกลไก
- Cache สามชั้น: Snowflake จำอะไรไว้บ้าง
  - ชั้นที่ 1 — Result cache: จำคำตอบข้อสอบที่เพิ่งทำ
  - ชั้นที่ 2 — Metadata cache: ป้ายบนลิ้นชักทุกใบ
  - ชั้นที่ 3 — Warehouse cache: ของที่วางไว้บนโต๊ะแล้ว
  - ลำดับที่ Snowflake ตรวจ cache
  - ตารางที่ต้องเห็นภาพก่อนสอบ
- Pruning และ Clustering key: ข้ามลิ้นชักที่รู้ว่าไม่มีของ
  - Natural clustering ดีอยู่แล้ว — จนวันที่มันไม่ดี
  - เมื่อไรควร / ไม่ควรใช้ clustering key
- เมื่อ clustering ไม่พอ: Search Optimization กับ Materialized View
  - Search Optimization Service — สำหรับ point lookup
  - Materialized View — สำหรับ aggregate แพงที่รันซ้ำ
  - เลือกเครื่องมือให้ถูกงาน
- อ่าน Query Profile: X-ray ของ query
- Monitoring: ดู Query History จากที่ไหน
- Resource Monitor: คุมบิลก่อนที่บิลจะคุมคุณ
- Checklist: query ช้า ตรวจอะไรก่อน
- สิ่งที่มักเข้าใจผิด
- จำให้ได้ก่อนสอบ
- สรุปและก้าวต่อไป

บทที่ 10 — Data Sharing, Marketplace และ Integration ภาพรวม

- ปัญหาที่ซ่อนอยู่: สมองคุณยังคิดแบบ “ส่งไฟล์”
- ภาพที่ทำให้เข้าใจทั้งบท: ให้กุญแจ ไม่ใช่ถ่ายสำเนา
  - กลไกทำงานจริง: share object คืออะไร
  - เกร็ดที่เชื่อมกับเรื่อง secure view
- สามบทบาท: Provider, Consumer, Reader Account
  - Reader Account: provider เป็นคนจ่ายบิล
  - ตาราง: Consumer vs Reader Account
- แผนภาพรวม: provider → share → consumer
- ข้ามภูมิภาคไม่ได้ตรง ๆ: เรื่องของ Replication
  - Replication vs Failover: อย่าสับสนสองคำนี้
- ขยับขึ้นชั้น: Marketplace, Listing, Data Exchange
- Integration Objects: รู้จักชื่อกับหน้าที่ก็พอ
- สิ่งที่มักเข้าใจผิด
- จำให้ได้ก่อนสอบ
- เช็กก่อนไปต่อ: คุณเข้าใจครบไหม
  - Checklist: Data Collaboration พร้อมสอบ
- สรุปและก้าวต่อไป

บทที่ 11 — Lab ฝึกทำจริงก่อนสอบ

- ก่อนเริ่ม: setup ให้ปลอดภัยเรื่อง cost (อ่านก่อนแตะคำสั่งแรก)
- Lab 1 — เปิด trial, สร้าง warehouse, database, schema, table
- Lab 2 — Load CSV เข้า table ด้วย stage + file format + COPY INTO
- Lab 3 — Query JSON ด้วย VARIANT, dot/bracket notation และ FLATTEN
- Lab 4 — RBAC: สร้าง role, GRANT แบบ chain และทดสอบ least privilege
- Lab 5 — Monitoring: Query History, Query Profile และดู credit
- Lab 6 — Time Travel, UNDROP และ zero-copy clone
- Lab 7 — Warehouse sizing เชิงแนวคิด: XS เทียบ S (cost-aware)
- Lab Worksheet Pack — กางไว้ตอนลงมือทำ
- จำให้ได้ก่อนสอบ: Lab ไหนสอนอะไรที่ออกสอบ
- สิ่งที่มักเข้าใจผิด
- สรุปและก้าวต่อไป

บทที่ 12 — Mock Exam 100 ข้อ พร้อมเฉลยละเอียดและแผนทบทวนก่อนสอบ

- วิธีใช้ Mock Exam นี้ให้คุ้มที่สุด
- ก่อนเริ่ม — ผมต้องบอกตรง ๆ เรื่องหนึ่ง
- Mock Exam — ข้อ 1–51
- Mock Exam — ข้อ 52–100
  - Mock Exam (ต่อ) — ข้อ 52–69
  - Mock Exam (ต่อ) — ข้อ 70–90
  - Mock Exam (ต่อ) — ข้อ 91–100
- กระดาษคำตอบ (Answer Sheet) — เปล่าให้ลองทำเอง
- การกระจายข้อสอบตาม Domain (COF-C03)
- Weak-area Tracker
- แผนอ่านสอบ 14 วัน
- แผนอ่านสอบ 30 วัน
- Snowflake Concept Cheat Sheet (สรุป 1–2 หน้า)
  - Domain 1 — Architecture & AI Data Cloud Features
  - Domain 2 — Account Management & Governance
  - Domain 3 — Data Loading, Unloading & Connectivity
  - Domain 4 — Performance, Querying & Transformation
  - Domain 5 — Data Collaboration
- Final Review Checklist — คืนก่อนสอบ + วันสอบ (OnVUE logistics)
  - คืนก่อนสอบ
  - เช้าวันสอบ (ก่อนเข้าระบบ)
  - ระหว่างสอบ — บริหารเวลา
- ปิดเล่ม: ก้าวต่อไปของคุณ
  - Key takeaways

บทนำ

มีช่วงเวลาหนึ่งที่คนเตรียมสอบ SnowPro Core เกือบทุกคนต้องเจอ — คืนที่คุณเปิดหน้าจองสอบค้างไว้ เห็นบรรทัด “COF-C03 SnowPro Core Certification, $175.00” แล้วนิ้วลอยอยู่เหนือปุ่มจ่ายเงิน ในหัวมีคำถามเดียววนไปวนมา: “ผมรู้พอจะสอบผ่านไหม?”

หนังสือเล่มนี้เขียนขึ้นเพื่อตอบคำถามนั้น — ไม่ใช่ด้วยการบอกว่า “ไม่ต้องห่วง มันง่าย” แต่ด้วยการพาคุณเข้าใจ Snowflake ทั้งระบบมากพอจะตอบคำถามนั้นได้ด้วยตัวเอง จาก checklist ที่จับต้องได้ ไม่ใช่จากความรู้สึก

เล่มนี้เขียนให้ใคร

เล่มนี้เหมาะกับคุณถ้า:

- คุณกำลังเล็ง SnowPro Core (COF-C03) แต่ยังไม่แน่ใจว่าต้องรู้อะไรบ้าง
- คุณพอใช้ SQL หรือทำงานสาย data มาบ้าง แต่ยังไม่เคยจับ Snowflake อย่างจริงจัง
- คุณอยากได้ความเข้าใจที่อยู่กับคุณตอนทำงานจริง ไม่ใช่แค่คำตอบที่ลืมทันทีหลังออกจากห้องสอบ

ไม่จำเป็นต้องเป็น expert มาก่อน — แค่พร้อมจะเข้าใจว่า “ทำไมมันถึงเป็นแบบนั้น” ก็พอ

จุดยืนของเล่มนี้: เข้าใจ ไม่ท่อง ไม่พึ่งข้อสอบหลุด

ตลาดเต็มไปด้วย “ข้อสอบหลุด” และ dump ที่สัญญาว่าจะพาคุณผ่านในไม่กี่วัน เล่มนี้เลือกไม่เดินทางนั้น เพราะการท่องคำตอบอาจพาคุณผ่านได้ครั้งเดียว แต่จะทิ้งคุณไว้กลางทางในวันที่หัวหน้าถามว่า “ทำไม query นี้ช้า” หรือ “บิล Snowflake พุ่งเพราะอะไร”

คำถามฝึกทุกข้อในเล่ม รวมถึง Mock Exam 100 ข้อในบทสุดท้าย เป็นคำถามที่แต่งขึ้นเองทั้งหมดเพื่อทดสอบความเข้าใจ concept ไม่ใช่ความจำ และไม่ใช่ของจากข้อสอบจริง คิดเสีย certification เป็นเหมือน “ใบขับขี่” — มันยืนยันว่าคุณขับเป็น แต่สิ่งที่ทำให้คุณขับได้จริงคือชั่วโมงบนถนน ไม่ใช่ใบกระดาษ

> **สำคัญเรื่องเวอร์ชัน:** เวอร์ชันข้อสอบปัจจุบันคือ **COF-C03** ถ้าคุณ google เจอ guide ที่ยังพูดถึง COF-C02 อยู่ — นั่นคือของเก่า ทั้งเล่มนี้อิงตาม COF-C03 และทุกตัวเลขมีข้อควรระวังกำกับ เพราะรายละเอียดสอบเปลี่ยนได้เสมอ

อ่านจบแล้วคุณจะทำอะไรได้

เมื่ออ่านครบทั้งเล่มและลงมือทำ Lab จริง คุณจะ:

- **อธิบายสถาปัตยกรรม 3 ชั้น** ของ Snowflake ได้ว่าทำไม storage กับ compute ถึงแยกกัน และมันส่งผลต่อ scale/cost/concurrency ยังไง
- **ตอบคำถาม scenario** เรื่อง warehouse sizing, table types, RBAC, Time Travel/Fail-safe, performance และ data sharing ได้โดยไม่ต้องท่อง

- **ลงมือทำงานจริงบน Snowflake** ตั้งแต่สร้าง object, load ข้อมูล, query JSON, จัดการสิทธิ์ ไปจนถึง clone และกู้ข้อมูล
- **รู้จุดอ่อนของตัวเอง** จาก Mock Exam + weak-area tracker แล้วเทเวลาโค้งสุดท้ายไปให้ถูกที่

เอาล่ะ — เปิดใจ แล้วมาเข้าใจ Snowflake ไปด้วยกันครับ

คำชี้แจงสำคัญ (Disclaimer)

หนังสือเล่มนี้เป็น **คู่มือเตรียมสอบแบบอิสระ** ไม่ได้สังกัด ไม่ได้รับการรับรอง และไม่ได้รับการอนุมัติอย่างเป็นทางการจาก Snowflake

คำถามฝึกทั้งหมดในเล่ม (รวมถึง Mock Exam 100 ข้อในบทที่ 12) เป็นคำถามเพื่อการศึกษาที่ผู้เขียน **แต่งขึ้นเอง** เพื่อช่วยให้ผู้อ่านเข้าใจ concept — ไม่ใช่คำถามจากข้อสอบ ไม่ใช่ exam dump และ **ไม่รับประกัน** ว่าจะปรากฏในการสอบจริง

รายละเอียดของการสอบ — เช่น เวอร์ชันข้อสอบ, รายชื่อ domain, น้ำหนัก (%), จำนวนข้อ, เวลา, คะแนนผ่าน, ค่าสอบ และนโยบายต่าง ๆ — **เปลี่ยนแปลงได้** ตัวเลขในเล่มนี้อ้างอิงข้อมูลที่ตรวจสอบได้ ณ พฤษภาคม 2026 ผู้อ่านควรตรวจสอบหน้า certification และ exam guide อย่างเป็นทางการล่าสุดของ Snowflake ที่ learn.snowflake.com ก่อนเข้าสอบเสมอ

> **English summary:** This book is an independent study guide. It is not affiliated with, endorsed by, or officially approved by Snowflake. All practice questions are original educational questions created to help readers understand the concepts. They are not real exam questions, not exam dumps, and not guaranteed to appear on any certification exam. Exam details change over time — always check the latest official Snowflake certification page and exam guide before taking the exam.

วิธีใช้หนังสือเล่มนี้

หนังสือเล่มนี้เขียนในมุมของรุ่นพี่สาย data/cloud ที่อยากช่วยคุณอ่านสอบ SnowPro Core แบบ **เข้าใจ concept จริง ไม่ใช่ท่องจำ** และไม่ต้องพึ่งข้อสอบหลุด

โครงของเล่ม

- **บทที่ 1** — SnowPro Core คืออะไร เตรียมตัวยังไง อ่าน exam guide เป็น
- **บทที่ 2–4** — สถาปัตยกรรม Snowflake, virtual warehouse/cost, และ object พื้นฐาน
- **บทที่ 5–6** — นำข้อมูลเข้า/ออก และทำงานกับ semi-structured data + SQL
- **บทที่ 7** — security, RBAC และ governance
- **บทที่ 8–10** — Time Travel/Fail-safe/clone, performance/monitoring, และ data sharing
- **บทที่ 11** — Lab ฝึกทำจริงบน free trial
- **บทที่ 12** — Mock Exam 100 ข้อ พร้อมเฉลย + แผนอ่านสอบ 14/30 วัน + cheat sheet

อ่านเรียงตั้งแต่ต้นได้ หรือกระโดดไป domain ที่ตัวเองอ่อนก็ได้ — แต่ละบทจบในตัวเองพอสมควร และจะบอกว่าเรื่องไหนต่อยอดจากบทไหน

สัญลักษณ์ที่ใช้ในเล่ม

> **Key idea:** แนวคิดแกนของหัวข้อนั้น — ถ้าจำได้ข้อเดียวให้จำอันนี้

> **กับดักข้อสอบ:** จุดที่ข้อสอบชอบหลอก หรือคนเตรียมสอบพลาดบ่อย

> **จำให้ได้ก่อนสอบ:** สรุปข้อเท็จจริงที่ออกสอบบ่อยของบทนั้น

นอกจากนี้ในแต่ละบทจะมีส่วน **"สิ่งที่มักเข้าใจผิด"** เพื่อเคลียร์ความเข้าใจที่คลาดเคลื่อน และปิดท้ายด้วย **key takeaways + ก้าวต่อไป** เสมอ

> **หนึ่งคำขอจากผม:** อย่ารีบท่องเพื่อสอบให้ผ่านอย่างเดียว — ลองเข้าใจว่า "ทำไมมันถึงเป็นแบบนั้น" เพราะความเข้าใจนั้นแหละที่จะอยู่กับคุณตอนทำงานจริง หลังจากใบ certificate หมดอายุไปแล้ว

บทที่ 1 — SnowPro Core คืออะไร และควรเตรียมตัวยังไง

สองทุ่มวันศุกร์ คุณเปิดหน้า Pearson VUE ค้างไว้บนจอ ข้างบนสุดมีบรรทัดสรุปขึ้นรออยู่ — “COF-C03 SnowPro Core Certification, $175.00” เคอร์เซอร์ลอยนิ่งอยู่เหนือปุ่ม **Confirm and Pay** มาประมาณสามสิบวินาทีแล้ว

ในหัวมีคำถามเดียววน ๆ อยู่: ผมรู้พอจะสอบผ่านไหม?

ถ้าฉากนี้คือคุณ — ผมเข้าใจดี เพราะค่าสอบมันไม่ใช่เงินเล่น ๆ และความรู้สึก “ไม่รู้ว่าตัวเองรู้พอหรือยัง” มันกัดใจกว่าตัวเลขด้วยซ้ำ คุณกลัวว่าจ่ายไปแล้วสอบตก เสียทั้งเงินทั้งหน้า กลัวว่าอ่านมาตั้งนานแต่อ่านผิดจุด

บทนี้มีไว้เพื่อพาคุณออกจากความลังเลตรงนั้น — ไม่ใช่ด้วยการบอกว่า “ไม่ต้องห่วง มันง่ายมาก” (ผมจะไม่โกหกคุณแบบนั้น) แต่ด้วยการทำให้คุณ **เห็นภาพรวมทั้งสนามสอบ** ก่อนลงเล่น: สอบนี้คืออะไร วัดอะไร ออกอะไรหนักออกอะไรเบา ใครควรรีบสอบ ใครควรรอ และจะวางแผนอ่านยังไงให้ไม่หลงทาง

พออ่านจบบทนี้ คุณจะตอบคำถาม “ผมรู้พอไหม” ได้ด้วยตัวเอง — ไม่ใช่จากความรู้สึก แต่จาก checklist ที่จับต้องได้

เรื่องด่วนที่ต้องเคลียร์ก่อน: เวอร์ชันที่คุณจะสอบคือ COF-C03

ก่อนเข้าเรื่องอื่น ผมขอเคลียร์เรื่องนี้ก่อน เพราะมันทำคนเตรียมสอบหลงทางมาเยอะแล้ว

ถ้าคุณ google คำว่า “SnowPro Core study guide” ตอนนี้ คุณจะเจอบทความเป็นสิบ ๆ ที่ยังพูดถึงเวอร์ชัน **COF-C02** อยู่ — และมันจะดูน่าเชื่อถือมาก เพราะเขียนละเอียดและมีคนแชร์เยอะ

ปัญหาคือ **COF-C02 ปิดตัวไปแล้ว** เวอร์ชันภาษาอังกฤษปิดเมื่อ 14 พฤษภาคม 2026 — ก่อนหน้าที่คุณกำลังอ่านบรรทัดนี้ไม่นาน เวอร์ชันที่เปิดสอบอยู่ตอนนี้คือ **COF-C03** ซึ่งเปิดตัวภาษาอังกฤษเมื่อ 16 กุมภาพันธ์ 2026

> **Key idea:** ถ้าคุณเจอ resource ที่บอกว่า exam code คือ COF-C02 — นั่นคือข้อมูลเก่า ใช้โครงเนื้อหาส่วนใหญ่ได้ แต่ระวัง domain structure กับเนื้อหาใหม่ที่ไม่ตรงกัน ตรวจสอบหน้า official ทุกครั้งก่อนเชื่อ

นี่คือ timeline แบบรวบรัด ให้คุณเห็นว่าตอนนี้ยืนอยู่ตรงไหน:

ช่วงเวลา	เหตุการณ์
ก.ย. 2022	COF-C02 เปิดตัว
ก.พ. 2026	COF-C03 (ภาษาอังกฤษ) เปิดตัว
เม.ย. 2026	COF-C03 (ภาษาอื่น) เปิดตัว
พ.ค. 2026	COF-C02 (ภาษาอังกฤษ) ปิดตัว
ก.ค. 2026	COF-C02 (ภาษาแปล) ปิดตัว

ข้อมูลวันที่อ้างอิง ณ พ.ค. 2026 — ตรวจสอบ learn.snowflake.com ก่อนสอบ ข้อมูลอ้างอิงจาก secondary source ที่สอดคล้องกับประกาศ Snowflake

ทั้งเล่มนี้เขียนอิงเวอร์ชัน **COF-C03** ทั้งหมด — domain, น้ำหนัก, เนื้อหา AI ที่เพิ่มเข้ามา ทุกอย่าง คุณจึงไม่ต้องกังวลว่ากำลังเตรียมเวอร์ชันผิด

SnowPro Core คืออะไร — และมันวัดอะไรกันแน่

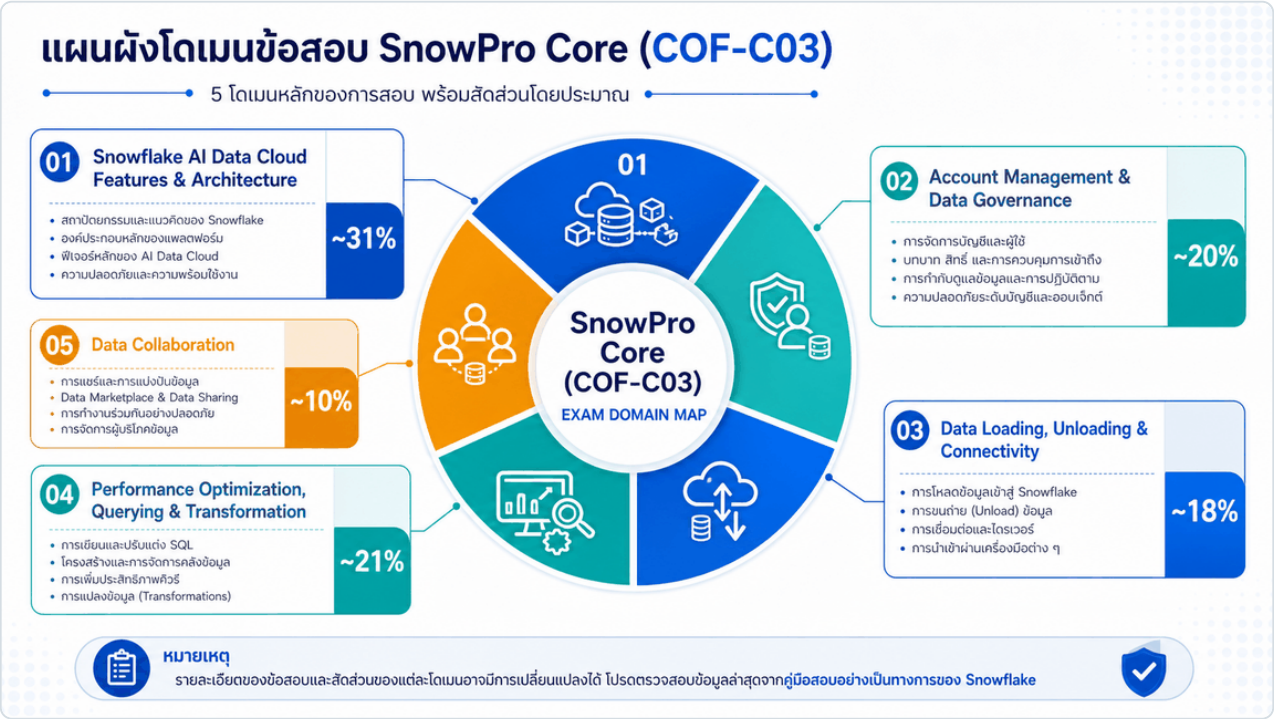

พูดง่าย ๆ SnowPro Core (COF-C03) คือ **certification ระดับพื้นฐาน (foundational) ของ Snowflake** — เป็นใบเบิกทางใบแรกในตระกูล SnowPro ทั้งหมด ถ้าวันหนึ่งคุณอยากต่อ SnowPro Advanced ไม่ว่าจะสาย Data Engineer, Architect หรือ Data Scientist คุณต้องผ่าน Core ใบนี้ก่อนเสมอ มันเป็น prerequisite บังคับ

แต่คำว่า “foundational” อย่าให้หลอกคุณ — มันไม่ได้แปลว่าง่าย มันแปลว่า **กว้าง** ข้อสอบจะวัดว่าคุณใช้งาน Snowflake ได้รอบด้านในระดับที่ทำงานจริงได้ ไม่ใช่เชี่ยวชาญลึกเรื่องใดเรื่องหนึ่ง

ผมอยากให้คุณจำกรอบความคิดนี้ไว้ตั้งแต่ต้น เพราะมันคือหัวใจของทั้งเล่ม:

> **Key idea:** SnowPro Core ไม่ได้วัดว่าคุณท่องจำ Snowflake ได้มากแค่ไหน แต่วัดว่าคุณเข้าใจมันพอจะเอาไปแก้ปัญหาจริงในงานได้ไหม — เพราะงั้นเป้าหมายเราคือ “เข้าใจ” ไม่ใช่ “ท่อง”

แล้วเนื้อห้ามันแบ่งยังไง? Snowflake จัดกลุ่มเนื้อหาสอบเป็น 5 กลุ่มใหญ่ที่เรียกว่า **domain** แต่ละ domain มีน้ำหนัก (% ของข้อสอบ) ไม่เท่ากัน — และนี่แหละคือสิ่งที่จะกำหนดว่าคุณควรทุ่มเวลาอ่านตรงไหน

ตาราง: 5 Domains ของ COF-C03 และน้ำหนัก

Domain	ชื่อ domain	น้ำหนัก*	~จำนวนข้อ	อยู่บทไหนในเล่มนี้
1	Snowflake AI Data Cloud Features & Architecture	~31%	~31	บท 2, 3, 4
2	Account Management & Data Governance	~20%	~20	บท 7
3	Data Loading, Unloading & Connectivity	~18%	~18	บท 5
4	Performance Optimization, Querying & Transformation	~21%	~21	บท 6, 9
5	Data Collaboration	~10%	~10	บท 8, 10
	รวม	**100%**	**100 ข้อ**	

> *ข้อมูลน้ำหนัก domain อ้างอิงจาก official exam guide COF-C03 (ผ่าน secondary source ที่สอดคล้องกันหลายแห่ง) ณ พ.ค. 2026 — **ตัวเลขนี้เปลี่ยนได้** ตรวจสอบ official study guide ล่าสุดที่ learn.snowflake.com/en/certifications/snowpro-core-c03/ ก่อนจองสอบเสมอ

มองตารางนี้แล้วเห็นอะไรไหม? Domain 1 (Architecture + AI) หนัก ~31% — เกือบ 1 ใน 3 ของข้อสอบทั้งหมด ตามด้วย Domain 4 (Performance ~21%) ส่วน Domain 5 (Data Collaboration) เบาสุดที่ ~10%

> **Key idea:** น้ำหนัก domain คือ priority list ของคุณ — Domain 1 หนัก ~31% ก็ควรใช้เวลาเตรียมตัวราว ๆ 31% ไปกับมัน อย่าอ่านทุก domain เท่ากันหมด นั่นคือการกระจายเวลาผิด

เดี๋ยวเราจะกลับมาเรื่อง “อ่าน exam guide ยังไงให้ได้ประโยชน์” อีกที — แต่ก่อนอื่น มาดูรูปแบบข้อสอบกันก่อน เพราะมันส่งผลกับวิธีอ่านของคุณโดยตรง

รูปแบบข้อสอบ: ตัวเลขที่คุณต้องรู้ (และกับดักในตัวเลขนั้น)

นี่คือสเปกข้อสอบ COF-C03 ที่ควรจำขึ้นใจ:

- **จำนวนข้อ:** 100 ข้อ (แบบ multiple-choice และ multiple-select)
- **เวลา:** 115 นาที
- **คะแนนผ่าน:** 750 จาก 1,000 (เป็น scaled score)
- **ค่าสอบ:** $175 USD ต่อครั้ง

- **ช่องทางสอบ:** Pearson VUE — สอบออนไลน์ที่บ้าน (OnVUE) หรือไปที่ test center
- **ภาษา:** อังกฤษ, ญี่ปุ่น, เกาหลี, ฝรั่งเศส, สเปน — **ไม่มีภาษาไทย**
- **อายุ cert:** 2 ปี

ข้อมูลทั้งหมดอ้างอิง official exam guide / policy page COF-C03 ณ พ.ค. 2026 — ยืนยันที่ learn.snowflake.com ก่อนสอบ

ลองหารดู: 115 นาที กับ 100 ข้อ = เฉลี่ย **ราว 1.15 นาทีต่อข้อ** — เร็วพอตัวเลยนะ ไม่ใช่ข้อสอบที่ให้คุณนั่งคิดนานต่อข้อ ซึ่งนี่ตอกย้ำสิ่งที่ผมพูดไปแล้ว: คุณต้อง **เข้าใจ concept จนตอบได้เร็ว** ถ้ามัวแต่ท่องแล้วต้องนั่งนึกว่า "เอ๊ะ ข้อนี้คำตอบที่ท่องมาคืออะไรนะ" เวลาจะหมดก่อน

มีอีกสองจุดที่ผมอยากเตือนเรื่องตัวเลข เพราะคนเข้าใจผิดบ่อย

เรื่องแรก — ภาษาไทยไม่มี ข้อสอบ COF-C03 ไม่มีภาษาไทย แปลว่าคุณ (และผม) ต้องสอบเป็นภาษาอังกฤษ นี่ไม่ใช่เรื่องน่ากลัว เพราะภาษาอังกฤษในข้อสอบเป็น technical English ตรง ๆ ไม่ได้เล่นสำนวน แต่มันแปลว่าคุณควรสบายใจกับการอ่าน Snowflake documentation เป็นภาษาอังกฤษระดับหนึ่ง — เก็บข้อนี้ไว้พิจารณาตอนทำ readiness checklist ท้ายบท

เรื่องสอง — 750/1,000 ไม่ได้แปลว่าตอบถูก 75 ข้อ อันนี้สำคัญมาก คะแนนผ่าน 750 เป็น **scaled score** ไม่ใช่ raw percentage Snowflake ปรับสเกลคะแนนตามความยากของชุดคำถามที่คุณได้ บางข้ออาจมีน้ำหนักต่างกัน บางข้ออาจเป็น experimental ที่ไม่นับคะแนนด้วยซ้ำ

> **กับดักข้อสอบ:** อย่าคิดว่า "ตอบถูก 75 ข้อพอดี = ผ่าน" มันไม่มีสูตรตรง ๆ แบบนั้น Snowflake ไม่เปิดเผยวิธีคำนวณ scaled score — สิ่งที่คุณทำได้คือ **ทำทุกข้อให้ดีที่สุด ไม่ต้องนั่งนับ** ระบบจะ scale คะแนนให้เอง

---

cert ใบนี้ให้อะไรคุณ — และไม่ให้อะไร

ผมต้องบอกตรง ๆ ก่อนว่า cert ใบนี้จะไม่เปลี่ยนชีวิตคุณทันทีที่สอบผ่าน — แต่ถ้าคุณเตรียมสอบแบบเข้าใจจริง ความรู้ที่ได้จะเปลี่ยนวิธีทำงานของคุณแน่นอน

วิธีที่ผมชอบใช้อธิบาย cert ใบนี้คือเทียบกับ **ใบขับขี่**

ลองนึกภาพว่าคุณเพิ่งสอบใบขับขี่ผ่าน คุณผ่านข้อสอบกฎจราจรและทดสอบขับจริงมาแล้ว ใบขับขี่ใบนั้นบอกอะไร? มันบอกว่าคุณ **"รู้กฎจราจรและขับรถเป็น"** — มันไม่ได้บอกว่าคุณ "ขับเก่ง" หรือ "ขับได้ทุกเส้นทางในทุกสภาพอากาศ"

ความจริงคือ ตอนขับขึ้นทางด่วนครั้งแรก คุณก็ยังเกร็งอยู่ ความชำนาญจริง ๆ มาจากการขับต่อเนื่องอีกหลายเดือน ใบขับขี่เป็น **จุดเริ่มต้น ไม่ใช่จุดสิ้นสุด**

SnowPro Core ก็เหมือนกันเป๊ะ

สิ่งที่ cert ให้คุณ:

- หลักฐานอย่างเป็นทางการว่าคุณเข้าใจ Snowflake รอบด้านในระดับพื้นฐาน — ช่วยให้ resume ผ่านตา HR ง่ายขึ้นกับ JD ที่ระบุ Snowflake
- โครงสร้างการเรียนรู้ที่ครบทุก domain — ทำให้คุณไม่มีหลุมความรู้ที่คุณไม่รู้ว่ามี
- ใบเบิกทางสู่ SnowPro Advanced ทุกสาย (Core เป็น prerequisite)

สิ่งที่ cert ไม่ให้คุณ:

- **ไม่การันตีว่าได้งาน** ประสบการณ์จริงและ portfolio ยังสำคัญพอ ๆ กัน cert เปิดประตูได้ แต่ไม่ได้ปิดดีลให้ — ถ้าคุณผ่านรอบ resume แต่ตอบคำถาม hands-on ในห้องสัมภาษณ์ไม่ได้ มันก็จบตรงนั้น
- **ไม่ได้แปลว่าคุณเป็น expert** มันคือระดับ foundational ตามชื่อ
- **ไม่ได้ครอบคลุมทุก feature ของ Snowflake** — โฟกัสเฉพาะที่อยู่ในขอบเขตสอบ

เรื่องเงินเดือนที่หลายคนหวัง ผมขอให้ข้อมูลแบบระมัดระวัง: มีรายงานสำรวจของ Snowflake เอง (จากผู้ถือ cert กว่า 650 คน) ที่ระบุว่าราว 27% รายงานว่าเงินเดือนเพิ่มขึ้นหลังได้ cert แต่ผมอยากให้คุณอ่านตัวเลขนี้อย่างมีสติ — มันเป็นเอกสารการตลาดของ Snowflake เอง กลุ่มตัวอย่างไม่ใหญ่ และ “27% รายงานว่าเพิ่ม” ก็แปลว่าอีก 73% ไม่ได้รายงานเรื่องนั้น

> **Key idea:** cert + ประสบการณ์จริง = ทรงพลัง // cert อย่างเดียวโดยไม่มีของจริงรองรับ = อ่อนแรง อย่าให้ใครขายฝันว่า cert ใบเดียวคือทางลัดได้งานหรือขึ้นเงินเดือน — มันคือเครื่องมือ ไม่ใช่คาถา

จุดยืนเรื่องข้อสอบหลุด: ผมเข้าใจว่ามันล่อใจ

ระหว่างที่หาข้อมูลเตรียมสอบ คุณจะเจอเว็บที่อ้างว่ามี “คลังคำถามจากข้อสอบจริง” ให้ท่อง — และผมเข้าใจดีว่ามันล่อใจแค่ไหน โดยเฉพาะตอนเวลาน้อยและกลัวสอบตก

แต่ผมขอชวนคุณคิดสักนิด ไม่ใช่ในแง่ศีลธรรม แต่ในแง่ที่จับต้องได้กว่านั้น

หนึ่ง — มันละเมิดนโยบาย การใช้วัสดุที่อ้างว่าเป็นข้อสอบจริงผิดเงื่อนไขของ Snowflake และอาจทำให้ cert ของคุณถูกยกเลิก รวมถึงถูกห้ามสอบซ้ำ เสียทั้งเงินทั้งสิทธิ์

สอง — มันล้าสมัยเร็วมาก COF-C03 เพิ่งเปิดเมื่อ ก.พ. 2026 วัสดุที่อ้างว่าหลุดมาจากเวอร์ชันนี้ยังไม่น่าเชื่อถือเลย และที่หลุดมาจาก COF-C02 ก็เป็นเวอร์ชันที่ปิดไปแล้ว — คุณอาจกำลังท่องคำตอบของข้อสอบที่ไม่มีอยู่จริงอีกต่อไป

สาม — และข้อนี้สำคัญสุด ต่อให้คุณท่องผ่าน คุณก็แค่รู้ว่า “จะตอบอะไร” ไม่รู้ว่า “ทำไมถึงตอบแบบนั้น” แล้วพอกลับไปทำงานจริง วันที่หัวหน้าเดินมาถามว่า “ทำไม query นี้ช้า” หรือ “ตารางนี้ควรเป็น transient หรือ permanent” คุณจะยืนงงอยู่หน้าจอ Snowsight เพราะโจทย์จริงมันไม่เหมือนใน “เฉลย” ที่ท่องมา

> **Key idea:** ถ้าผ่านได้โดยไม่เข้าใจ concept คุณก็แค่เลื่อนปัญหาออกไป — จากห้องสอบไปที่โต๊ะทำงาน และที่โต๊ะทำงานมันแก้ด้วยการท่องไม่ได้

เล่มนี้เลยเลือกเส้นทางที่ช้ากว่านิดเดียวแต่คุ้มกว่ามาก: เข้าใจ concept จาก official docs + ลงมือทำ lab จริง + ฝึกทำ practice question แบบที่ทดสอบความเข้าใจ ไม่ใช่ความจำ Practice question ทุกข้อในเล่มนี้ผมแต่งขึ้นเองเพื่อช่วยให้คุณเข้าใจ concept ไม่ใช่คำถามจากข้อสอบ และไม่รับประกันว่าจะตรงกับข้อสอบจริง

อ่าน Official Exam Guide ยังไงให้ประหยัดเวลาเป็นสัปดาห์

ทีนี้มาถึงเครื่องมือที่คนเตรียมสอบส่วนใหญ่มองข้าม — แล้วก็เสียเวลาเป็นสัปดาห์เพราะมองข้ามมัน

Snowflake มีเอกสารชื่อ **official exam guide** (หรือ study guide) ของ COF-C03 ให้ดาวน์โหลดฟรีจากหน้า certification มันเป็นเอกสารไม่กี่สิบหน้าที่บอกชัดว่าข้อสอบครอบคลุมอะไรบ้าง แต่คนส่วนใหญ่กลับข้ามมันไป เปิด docs.snowflake.com (ที่มีเป็นพันหน้า) ทันที แล้วก็เดินหลงอยู่ในป่า

ลองนึกภาพ Data Analyst คนหนึ่ง — สมมตินะครับ — ที่ตัดสินใจสอบ Core แล้วก็เปิด docs อ่านรวดเดียวสองเดือน โดยไม่มีโครงสร้าง bookmark ไว้เป็นสิบหน้า พออ่านมาเยอะแล้วลองเปิด exam guide ดูทีหลัง ถึงเพิ่งรู้ว่า domain ที่น้ำหนักสูงอย่าง Performance (~21%) แทบไม่ได้แตะเลย ส่วนเรื่องที่อ่านละเอียดที่สุดกลับอยู่นอกขอบเขตสอบ

อย่าเป็นแบบนั้น **ใช้เวลาแค่ราว 1 ชั่วโมงอ่าน exam guide ก่อนอย่างอื่นทั้งหมด** มันจะประหยัดเวลาคุณได้อีกหลายชั่วโมง

วิธีอ่านให้ได้ประโยชน์จริง ผมแนะนำแบบนี้:

1. **อ่าน domain list + % ก่อน** — เพื่อรู้ว่าตรงไหนหนัก ตรงไหนเบา (เหมือนตารางที่คุณเพิ่งเห็นด้านบน)
2. **ทำ self-assessment** — ให้คะแนนตัวเอง 1–5 ในแต่ละ domain domain ไหนได้คะแนนต่ำ คือจุดที่คุณควรเริ่มอ่านก่อน
3. **ใช้ sub-objectives เป็น checklist** — ไม่ใช่อ่านเพื่อท่อง แต่อ่านเพื่อตรวจว่า “เรื่องนี้ผมเข้าใจหรือยัง”
4. **ใช้ลิงก์ docs ที่เขาแนะนำเป็น reading list** — คุณไม่ต้องอ่าน docs ทั้งหมด อ่านเฉพาะที่ exam guide ชี้ก็พอ

> **Key idea:** อย่า memorize objective list — ใช้มันเป็นแผนที่ ไม่ใช่ปลายทาง แผนที่บอกคุณว่าต้องผ่านจุดไหนบ้างและจุดไหนใหญ่กว่า ส่วนการเดินทางจริงคือการทำความเข้าใจแต่ละจุด

อ้อ มีอีกเรื่องที่ exam guide จะบอกคุณและช่วยลดความกังวลได้มาก — **คุณไม่ต้องท่องทุก feature** ยกตัวอย่างเช่นเรื่อง Cortex (ฟีเจอร์ AI ที่ COF-C03 เพิ่มเข้ามาใหม่) ข้อสอบถามแค่ระดับ concept ว่ามันคืออะไรใช้ทำอะไร ไม่ได้ให้ท่อง API syntax ทุกตัว พอคุณรู้ scope แบบนี้ คุณจะอ่านอย่างมั่นใจว่าอะไรอ่านลึก อะไรอ่านผ่าน ๆ ได้

สิ่งที่มักเข้าใจผิด

ก่อนจะวางแผนอ่าน ผมขอเคลียร์ความเข้าใจผิดที่เจอบ่อยที่สุดในกลุ่มคนเตรียมสอบ Core — เพราะความเข้าใจผิดพวกนี้แหละที่ทำให้คนเตรียมตัวผิดทาง

“COF-C02 กับ COF-C03 ก็แค่เปลี่ยนเลข เนื้อหาเหมือนกัน” — ไม่จริง รูปแบบสอบ (100 ข้อ/115 นาที/ผ่าน 750) เหมือนกันก็จริง แต่โครงสร้าง domain เปลี่ยนจาก 6 เหลือ 5 และมีเนื้อหาใหม่เข้ามาอย่าง Cortex, Apache Iceberg, Snowflake Notebooks รวมถึง governance ที่ละเอียดขึ้น ถ้าคุณอ่านแต่วัสดุ C02 เก่า คุณจะพลาดเนื้อหาใหม่ที่อยู่ใน Domain 1 ซึ่งหนักที่สุด

“ต้องรู้ Snowflake ทุก feature ก่อนถึงจะกล้าสอบ” — ไม่จำเป็น exam guide ระบุขอบเขตชัดเจน หลายฟีเจอร์ไม่อยู่ในขอบเขตสอบเลย และหลายอย่างถามแค่ระดับ concept อ่าน exam guide ก่อน แล้วคุณจะรู้ว่าอะไรข้ามได้อย่างสบายใจ

“ข้อสอบ Snowflake ยากมาก คนทั่วไปสอบไม่ผ่าน” — มันไม่ได้ง่าย แต่ก็ไม่ได้โหดอย่างที่ลือ Core เป็น cert ระดับ foundational ออกแบบมาสำหรับคนที่ใช้งานมาบ้าง (Snowflake แนะนำประสบการณ์ราว 6 เดือนขึ้นไป แต่เป็นคำแนะนำ ไม่ใช่ข้อบังคับ) คนที่เตรียมตัวอย่างเป็นระบบไม่ต้องเป็นอัจฉริยะก็ผ่านได้

“สอบออนไลน์ที่บ้านง่ายกว่าไปสอบที่ center” — เนื้อหาเหมือนกันเป๊ะทั้งสองแบบ ต่างกันแค่ประสบการณ์ การสอบ OnVUE ที่บ้านมีข้อกำหนดเรื่องห้อง คอมพิวเตอร์ และ webcam ที่ต้องตรวจสอบล่วงหน้า บางคนพบว่าไปสอบที่ center สบายใจกว่าเพราะไม่ต้องลุ้นเรื่องห้องและเน็ต เลือกแบบที่คุณ comfortable กว่า

“ต้องท่องจำทุก feature ของ Snowflake ให้ได้” — ไม่จริง และเป็นความเข้าใจผิดที่ทำให้คนเสียเวลามากที่สุด ความจริงคือ exam guide ระบุ scope ไว้ชัดเจน หลายเรื่องถามแค่ระดับ concept ว่าใช้ทำอะไร ไม่ได้ให้ท่อง syntax ทุกตัว ถ้าคุณพยายามท่องทุก feature โดยไม่ดู scope ก่อน คุณจะเหนื่อยฟรีกับเรื่องที่ไม่ออกสอบ

กรอบวางแผนอ่านสำหรับคนมีงานประจำ

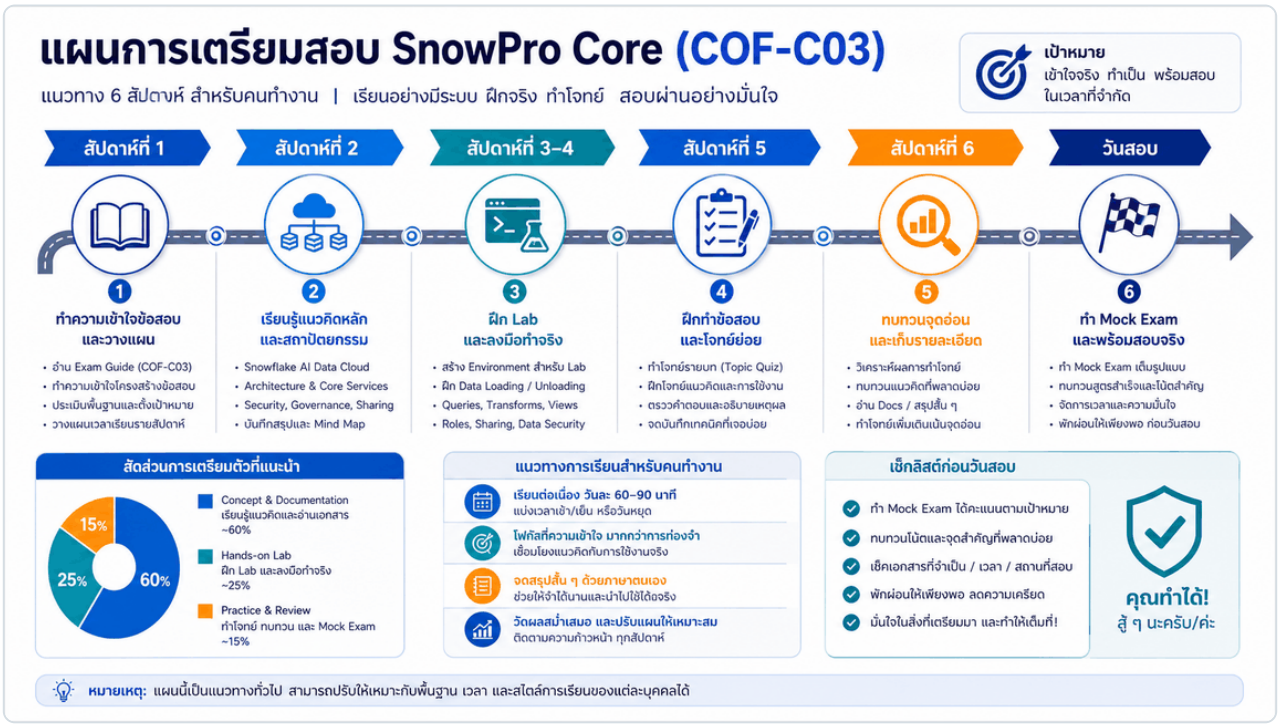

รายละเอียดแผน 14 วันและ 30 วันแบบเต็ม ๆ ผมเก็บไว้ให้ในบทสุดท้าย แต่ผมอยากให้คุณมีกรอบในหัวตั้งแต่ตอนนี้ เพื่อจะได้เห็นภาพว่าเส้นทางข้างหน้าเป็นยังไง

ถ้าคุณมีประสบการณ์ Snowflake มาบ้าง เวลาเตรียมตัวรวมราว ๆ 20–40 ชั่วโมงก็พอเริ่มได้ ถ้าคุณใหม่กับ Snowflake ทั้งหมด เผื่อไว้สัก 40–80 ชั่วโมง — ตัวเลขนี้บวกลบตามพื้นฐาน SQL และความคุ้นเคยกับ cloud ของแต่ละคน ไม่ใช่กฎตายตัว

วิธีแบ่งเวลาที่ผมแนะนำ:

- **อ่าน concept + docs ~60%** — รากฐานความเข้าใจ
- **ลงมือทำ lab บน free trial ~25%** — เพราะ concept จะติดเร็วกว่ามากเมื่อได้พิมพ์คำสั่งจริง
- **ทำ practice question + review ~15%** — เพื่อจับจุดอ่อนและฝึกความเร็ว

แล้วถ้าผมมีเวลาจำกัด ผมจะทำแบบนี้:

1. **จองวันสอบก่อนเลย** — ฟังดูน่ากลัว แต่มันสร้าง deadline จริง เหมือนจองตั๋วเครื่องบินแล้วคุณถึงจะเริ่มจัดกระเป๋าจริง ๆ ถ้าไม่จอง คนเรามักผัดผ่อนไปเรื่อย

2. **อ่านวันละ 1–2 ชั่วโมงสม่ำเสมอ** ดีกว่าอัดทีเดียววันหยุด — สมองจำได้ดีกว่าเมื่อทยอย
3. **ทุ่มเวลาตามน้ำหนัก domain** — Domain 1 (~31%) กับ Domain 4 (~21%) ได้เวลามากกว่าเพื่อน
4. **เปิด free trial ทำ lab ควบคู่ไปกับการอ่าน** ไม่ใช่รออ่านจบหมดก่อน Snowflake มี free trial 30 วันที่ไม่ต้องใช้บัตรเครดิต พร้อมเครดิตฟรีจำนวนหนึ่ง (ตรวจสอบจำนวนล่าสุดที่หน้า signup) ใช้มันให้คุ้ม

> **Key idea:** ถ้าผมมีเวลาแค่ไม่กี่สัปดาห์ ผมจะไม่อ่านทุก domain เท่ากัน — ผมจะเทเวลาตาม % แล้วแทรก lab เข้าไประหว่างอ่าน เพราะการลงมือทำคือตัวเร่งความเข้าใจที่ดีที่สุด

จำให้ได้ก่อนสอบ

ก่อนปิดบท นี่คือจุดที่ออกสอบบ่อยและคนพลาดบ่อย — ผมรวบมาให้จำง่าย ๆ:

> **จำให้ได้ก่อนสอบ:** - เวอร์ชันปัจจุบันคือ **COF-C03** (COF-C02 ปิดแล้ว) - **100 ข้อ / 115 นาที / ผ่านที่ 750 จาก 1,000** (scaled score — ไม่ใช่ตอบถูก 75 ข้อ) - **5 domains** — Domain 1 (Architecture + AI) หนักสุด ~31% - Core เป็น **prerequisite** ของ SnowPro Advanced ทุกสาย - cert อายุ **2 ปี** ต้องต่ออายุ - ข้อสอบ **ไม่มีภาษาไทย** — สอบเป็นภาษาอังกฤษ - ถ้าสอบไม่ผ่าน ต้องรอ **7 วัน** ก่อนสอบใหม่ และสอบได้ **ไม่เกิน 4 ครั้งใน 12 เดือน** (เช็ค official policy) - ตัวเลขทุกตัวเปลี่ยนได้ — เช็ค learn.snowflake.com ก่อนจองสอบเสมอ

ฉันพร้อมเริ่มอ่านหรือยัง — Checklist

กลับมาที่คำถามตอนเปิดบท: “ผมรู้พอจะสอบผ่านไหม?” ตอนนี้คุณมีเครื่องมือตอบมันแล้ว ลองติ๊ก checklist นี้อย่างซื่อสัตย์กับตัวเอง

Checklist: ฉันพร้อมเริ่มอ่านหรือยัง

- [ ] ฉันรู้ SQL พื้นฐาน: SELECT, JOIN, GROUP BY, subquery
- [ ] ฉันเคยใช้ Snowflake มาบ้าง หรือพร้อมเปิด free trial ทำ lab
- [ ] ฉันสบายใจกับการอ่าน technical English ระดับ documentation
- [ ] ฉันมีเวลา 1–2 ชั่วโมง/วันอย่างสม่ำเสมอ (หรือเวลาช่วงวันหยุด)
- [ ] ฉันตั้งใจจะสอบใน 4–8 สัปดาห์ข้างหน้า
- [ ] ฉันเข้าใจแล้วว่า cert ไม่ใช่ทางลัดได้งาน แต่ช่วยเสริม resume และความรู้ได้

ติ๊กได้ครบ → คุณพร้อมแล้ว ไปบทที่ 2 ได้เลย **ติ๊กได้บางข้อ** → ไม่เป็นไรเลย อ่านต่อได้ แต่ระหว่างทางให้ทบทวน SQL พื้นฐานและเปิด free trial ควบคู่ไปด้วย

สรุปบทนี้ + ก้าวต่อไป

ถ้าจะเก็บอะไรกลับไปจากบทนี้ ผมอยากให้เป็นห้าข้อนี้:

1. **เวอร์ชันที่คุณสอบคือ COF-C03** ถ้าเจอ COF-C02 ในเน็ต = ข้อมูลเก่า เช็ค official เสมอ
2. **รูปแบบสอบ:** 100 ข้อ / 115 นาที / ผ่านที่ 750 (scaled) / $175 / ไม่มีภาษาไทย — แต่ตัวเลขเปลี่ยนได้ ยืนยันก่อนจอง
3. **น้ำหนัก domain คือ priority list** ของคุณ — เทเวลาตาม % โดยเฉพาะ Domain 1 และ 4
4. **cert คือใบขับขี่** — เป็นจุดเริ่มต้น ไม่ใช่ปลายทาง และไม่ใช่คาถาได้งาน
5. **เราเลือกเข้าใจ ไม่เลือกท่อง** เพราะความเข้าใจติดตัวไปทำงานจริงได้ ส่วนการท่องหมดอายุที่หน้าห้องสอบ

ตอนนี้คุณรู้แล้วว่าสนามสอบหน้าตาเป็นยังไงและจะวางแผนเดินเกมยังไง สิ่งที่ขาดอยู่คือ **ความเข้าใจตัวเนื้อหาจริง ๆ** — และเราจะเริ่มจากหัวใจที่ใหญ่ที่สุด

บทที่ 2 เราจะเปิดฝากระโปรงดู **Snowflake Architecture** — ว่าทำไม Snowflake ถึงแยก storage กับ compute ออกจากกันได้ ทำไมเพื่อนสองคน query ตารางเดียวกันพร้อมกันแล้วไม่แย่ง resource และ “AI Data Cloud features” ที่ COF-C03 เพิ่มเข้ามานั้นมันวางอยู่บนโครงสร้างเดิมยังไง นี่คือ Domain 1 ที่หนักที่สุด ~31% — ถ้าเราเข้าใจตรงนี้แน่น เราก็ได้เปรียบไปแล้วเกือบหนึ่งในสามของข้อสอบ

ไปต่อกันเลย